



# ERP AtlanticGes **Induscon**

Cliente / Servidor

## Solución integral para el Sector de la Construcción

### Cliente/Servidor - Internet

- Estudios y Proyectos
- Planificación de Obras
- Gestión de Compras y de Ventas
- Control de Almacenes
- Gestión de Sub-Contratas
- Gestión de Personal
- Gestión de Maquinaria y Vehículos
- Seguimiento y Control de Obras
- CRM
- Contabilidad General - Centros de Coste por Obra
- Cartera de Efectos y de Pagos
- Gestión Documental Integrada
- Scancia "Automatización de documentos"
- Facturación Electrónica



# Solución integral para el Sector de la Construcción



“Aumente el rendimiento de su negocio con la solución integrada AtlanticGes Induscón”



## Módulo de Estudios y Proyectos

El módulo de Estudios y Proyectos tiene como objetivo elaborar y estudiar presupuestos de Obras de una forma sencilla, ágil y rápida compartiendo al mismo tiempo con otros usuarios locales o remotos.

Para la elaboración de Presupuestos, en AtlanticGes Induscón partimos de un Presupuesto de Coste Teórico, bien sea desde cero introduciendo los Costes Directos a través de Capítulos y Partidas con sus descompuestos, auxiliares y mediciones detalladas o copiando desde otros presupuestos similares, plantillas y de cualquier base de Precios en BC3.

A este Presupuesto de Coste, le añadimos los Costes Indirectos propios del Proyecto y aplicamos los porcentajes de Gastos Generales y Beneficio industrial y seleccionando la funcionalidad adecuada obtenemos un Presupuesto de Venta detallado.

Podemos ajustar el Presupuesto al precio deseado por Obra, Capítulo, Partidas, pudiendo aplicar ajustes a las naturalezas que deseemos: mano de obra, material, maquinaria, otros, a partir de este momento ya tenemos el Presupuesto de Venta deseado y listo para entregar al cliente enviándolo por email e integrándolo en la Base Documental de la empresa.

Este módulo dispone de múltiples informes de presupuestos y distintas opciones para el cliente: Presupuesto detallado Por partidas, con Descompuestos, con Mediciones Detalladas o Totalizadas, Resumen del presupuesto, listado del Cuadro de Descompuestos, listado de Auxiliares, Materiales, Mano de Obra, Maquinaria, entre otros.

Con AtlanticGes Induscón le ofrecemos una forma diferente de elaborar cualquier tipo de presupuestos por muy complejos que sean, una herramienta fácil de manejar y de rápido aprendizaje por los usuarios.

Concepto	Un.	Med.	Material	Cantidad	Precio	Importe
MOVIMIENTO TIERRA				1,000	20,500,000	20,500,000
RED HORIZONTAL DE DRENAMIENTO				1,000	2,271,240	2,271,240
ORIENTACIONES				1,000	4,880,000	4,880,000
ESTRUCTURAS				1,000	34,471,000	34,471,000
ORGANIZADOS				1,000	40,400,000	40,400,000
PARTICIONES INTERIORES				1,000	11,200,000	11,200,000
CIERRES				1,000	4,400,000	4,400,000
ASILLAROS				1,000	8,000,000	8,000,000
IMPRESIONADO				1,000	1,000,000	1,000,000
REVESTIMIENTOS				1,000	12,670,000	12,670,000
ALICATADO Y CHAPADO				1,000	1,000,000	1,000,000
PAVIMENTOS				1,000	10,400,000	10,400,000
CARPINTERIA INTERIOR				1,000	10,000,000	10,000,000
CARPINTERIA EXTERIOR				1,000	10,000,000	10,000,000
CRISTALERIA				1,000	8,270,000	8,270,000
VEREDAS				1,000	1,270,000	1,270,000
Total						213,740,000

Costes Directos.

“Con AtlanticGes Induscón podrá elaborar presupuestos de una forma sencilla, ágil y rápida”



## Módulo de Estudios y Proyectos

El sistema utiliza un sistema de descomposiciones sucesivas en forma de árbol invertido y con indefinidos niveles.

El primer nivel es el Presupuesto.

Los siguientes niveles pueden ser:

- ▶ Unidad de actuación.
- ▶ Capítulos.
- ▶ Subcapítulos.
- ▶ Partidas.
- ▶ Descompuestos (precios unitarios).
- ▶ Auxiliares (con su descomposición).

Podemos desplazarnos por los distintos niveles.

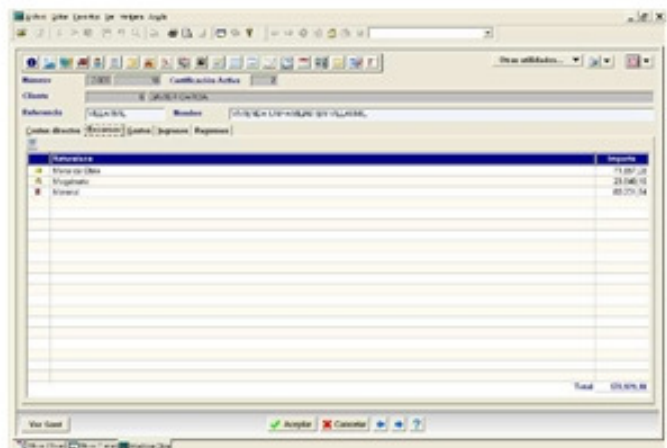

Listado de Recursos.

## Pantallas

Visualización de esquemas:

- ▶ Presupuesto de Coste.
- ▶ Presupuesto de Venta.
- ▶ Por naturalezas.
- ▶ Estructura del Presupuesto.

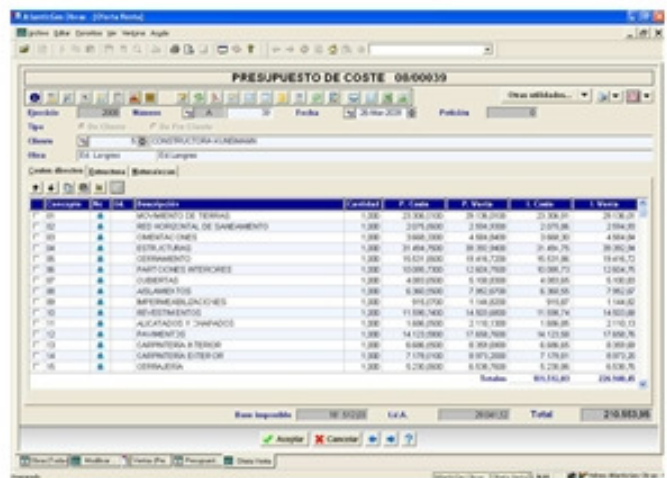

Estructura del Presupuesto de Coste.

“Con AtlanticGes Induscón comparta la información al mismo tiempo con otros usuarios locales y remotos”



## Módulo de Estudios y Proyectos



La barra de herramientas de presupuestos incorpora un gran número de funcionalidades que permiten al usuario realizar operaciones de manera ágil y eficaz.

### Funcionalidades

- ▼ Datos básicos del proyecto
- ▼ Formulario de costes indirectos
- ▼ Condiciones comerciales generales
- ▼ Ajustar presupuesto
- ▼ Convertir a presupuesto de venta
- ▼ Plantillas de modelos de presupuestos
- ▼ Copiar presupuesto
- ▼ Bases de datos de precios
- ▼ Gestión Documental
- ▼ Sustituir concepto
- ▼ Crear lotes
- ▼ Enviar mensaje interno
- ▼ Enviar email
- ▼ Situación del presupuesto
- ▼ Condiciones de venta
- ▼ Resumen de precios
- ▼ Totales en euros
- ▼ Texto
- ▼ Pliego de condiciones
- ▼ Confirmar presupuesto
- ▼ Observaciones
- ▼ Exportación a Excel

### Botón de utilidades

- ▼ Incorporar capítulos
- ▼ Numeración

- ▼ Poner cantidades a cero
- ▼ Poner importe de costes a cero
- ▼ Poner porcentaje de venta a cero

### Botón de informes

- ▼ Pegatina para carpeta
- ▼ Hoja de cortesía
- ▼ Carta
- ▼ Presupuesto
- ▼ Contrato
- ▼ Presupuesto y mediciones
- ▼ Presupuesto ciego
- ▼ Resumen de presupuesto
- ▼ Resumen comparativo de precios
- ▼ Cuadro de descompuestos
- ▼ Auxiliares o descompuestos por código
- ▼ Materiales, mano de obra y maquinaria
- ▼ Partidas por Proveedor

### Relación de Presupuestos entre fechas con totales

- ▼ Por Cliente
- ▼ Por Obra
- ▼ Por Comercial
- ▼ Por Empresa
- ▼ Por Delegación
- ▼ Pendientes
- ▼ Aceptados
- ▼ Por Beneficios

“En 10 pasos obtendrá presupuestos de coste y venta con múltiples informes”



## Módulo de Estudios y Proyectos

Guía rápida para realizar un presupuesto en 10 pasos

1. Seleccionamos un cliente o precliente.
2. Rellenamos los datos básicos del proyecto (Opcional).
3. Creamos los capítulos.
4. Creamos las partidas de los capítulos. Podemos copiarlas desde las bases de precios o desde otros proyectos (BC3).
5. Introducimos mediciones detalladas o globales de las partidas.
6. Introducimos y aplicamos el detalle de los costes indirectos (opcional).
7. Introducimos y aplicamos los porcentajes de gastos generales y beneficio industrial.
8. En estos momentos ya nos ha calculado el presupuesto de venta de todos los capítulos y partidas.
9. Ajustamos los precios de venta según nos interese: por proyecto, capítulo, partidas y por cada una de las naturalezas.
10. Imprimimos los informes del presupuesto realizado, quedando listo para enviar el presupuesto por email al cliente.

### Editor de Informes incorporado

Con el editor de informes gratuito que incorporamos usted podrá fácilmente modificar todos los informes que AtlanticGes Induscón le proporciona, adaptándolos a sus necesidades. También podrá crear nuevos informes sin límite, todo de una manera rápida y sencilla.

Concepto	Nº	Unid.	Descripción	Cantidad	P. Coste	P. Venta	I. Coste	I. Venta
P 01 01	A	m2	Destribo y	81,520	0,5000	0,5200	30,76	38,14
P 01 02	A	m3	Excavación	1,549,954	13,5000	14,8900	20,841,86	26,827,36
P 01 03	A	m3	Excavación	6,505	13,8000	17,3600	90,12	130,15
P 01 04	A	m3	Transporte x	238,330	10,4000	13,0700	2,489,48	3,110,88
P 01 05	A	m3	Excavación	0,000	26,7400	30,4300	0,00	0,00
<b>Totales</b>							<b>23,366,91</b>	<b>29,136,61</b>

Descomposición de Capítulo.

CONCEPTO	DESCRIPCION	CANT.	PRECIO-CB	IMPORTE
01	MOVIMIENTO DE TIERRAS	1,50	26,106,01	26,106,01
0104010	Destribo e impresión de terreno a máquina	41,52	0,42	38,14
0104020	Paño ordinario	0,00	18,00	0,00
0104030	Paño ordinario	0,10	18,00	2,25
0104040	Paño ordinario	0,10	18,00	2,25
0104050	Excavación realizada a máquina terreno compacto	1,549,95	16,69	25,867,06
0104060	Excavación realizada a máquina terreno compacto, por medio mecánico, con transporte de tierra a los frentes, del origen y transporte al destino y con 20 de terreno auxiliar	0,01	82,28	0,82

Múltiples Informes.

“El módulo de seguimiento y Obras le permitirá llevar fácilmente el control de múltiples obras en línea, un sistema totalmente integrado”



## Gestión y seguimiento de Obras

El módulo de Gestión y Seguimiento de Obras nos va a permitir llevar un control fácil y muy detallado de la Obra, toda la información está en línea y organizada de manera que cualquier desviación vamos a poder controlarla al instante.

Se puede trabajar en remoto desde las mismas Obras con una conexión a Internet.

### Alta de la Obra

El proceso de alta de la Obra se produce una vez que esté aceptado el Presupuesto por el cliente, el sistema convierte todos los datos del Presupuesto aceptado a la Obra de una forma automática, sin necesidad de volver a introducir los datos.

Conversión de un Presupuesto en Obra.

### Los Componentes de AtlanticGes Induscón

Para llevar un Control y Seguimiento de la Obra, AtlanticGes Induscón está organizado en una serie de componentes que facilitan el manejo de la aplicación, los componentes incluyen: barra de herramientas de Obras y encarpados.

Concepto	Cant	U	P. Unit	P. Base	P. Total
CONSTRUCCIÓN DE SUELO	1,000		2,100.000	2,100.000	2,100.000
CONSTRUCCIÓN DE MURARRIOS	1,000		2,075.000	2,075.000	2,075.000
CONSTRUCCIÓN DE CIMENTOS	1,000		8,000.000	8,000.000	8,000.000
CONSTRUCCIÓN DE CIMENTOS	1,000		20,000.000	20,000.000	20,000.000
CONSTRUCCIÓN DE CIMENTOS	1,000		16,000.000	16,000.000	16,000.000
CONSTRUCCIÓN DE CIMENTOS	1,000		10,000.000	10,000.000	10,000.000
CONSTRUCCIÓN DE CIMENTOS	1,000		4,000.000	4,000.000	4,000.000
CONSTRUCCIÓN DE CIMENTOS	1,000		3,000.000	3,000.000	3,000.000
CONSTRUCCIÓN DE CIMENTOS	1,000		800.000	800.000	800.000
CONSTRUCCIÓN DE CIMENTOS	1,000		11,000.000	11,000.000	11,000.000
CONSTRUCCIÓN DE CIMENTOS	1,000		1,000.000	1,000.000	1,000.000
CONSTRUCCIÓN DE CIMENTOS	1,000		14,000.000	14,000.000	14,000.000
CONSTRUCCIÓN DE CIMENTOS	1,000		8,000.000	8,000.000	8,000.000
CONSTRUCCIÓN DE CIMENTOS	1,000		7,000.000	7,000.000	7,000.000
CONSTRUCCIÓN DE CIMENTOS	1,000		6,000.000	6,000.000	6,000.000
<b>Total</b>				<b>93,100.000</b>	<b>93,100.000</b>

Informes en PDF.

“AtlanticGes Induscón incorpora múltiples funcionalidades directas a través de la barra de herramientas de Obras que simplifican la gestión y el seguimiento”



## Gestión y seguimiento de Obras



Barra de herramientas de obras

La barra de Herramientas de Obras facilita el acceso directo a la información a través de los iconos que incluimos:

- Datos Generales de Obra.
- Condiciones de facturación.
- Asignación del Personal propio y Subcontratas.
- Asignación de Maquinaria.
- Relación de Proveedores y subcontratas.
- Consumos de la Obra (materiales, maquinaria).
- Stock permanente de la Obra.
- Copiar Obra.
- Gestión de Lotes.
- Gestión documental.
- Galería de imágenes.
- Enviar un mensaje interno de la Intranet.
- Enviar un email.
- Situación.
- Texto ampliado de la Obra en general.
- Contactos.
- Fechas.
- Agenda.
- Incidencias.
- Resumen de certificaciones.
- Utilidades.
- Informes de la Obra.

Los encarpetaos que incluye AtlanticGes Induscón son:

- Costes Directos.
- Recursos de la Obra.
- Personal.
- Maquinaria.
- Gastos.
- Ingresos.
- Resumen de la Obra.

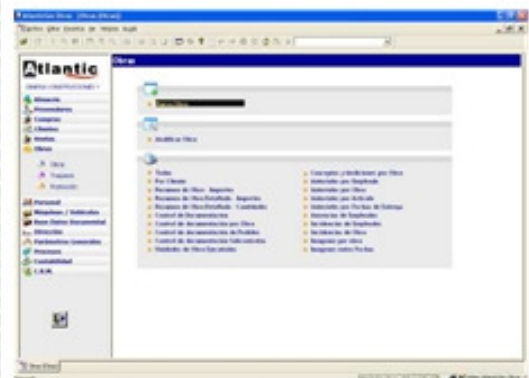

Menú Obras.

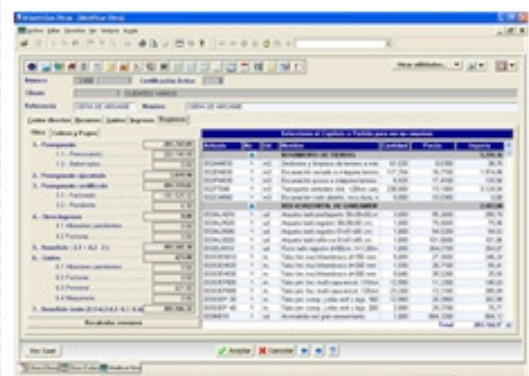

Resumen general.



“Cada dato en su sitio para acceder de forma intuitiva a cada una de las opciones de la gestión y seguimiento de obra”



## Gestión y seguimiento de Obras



### Datos generales de la Obra

En los datos generales de la obra encontraremos datos genéricos de la obra tales como nombre, dirección, tipo (nueva o reforma), superficie y otros.

Datos generales de la Obra.

### Condiciones económicas de la Obra

En este apartado introducimos los datos relacionados con las condiciones de facturación: tipo de facturación, a origen, agrupada, anticipos, retención, márgenes para aplicar en las facturas de las certificaciones, otros.

### Personal

Esta opción permite ver todo el personal asignado a la obra, indicando si es personal propio o subcontratado.

Dentro de esta opción se accederá a los datos básicos del empleado, sus condiciones económicas, contrato para la obra en curso y visualizar su producción.

Personal.

“Desde el acceso directo de asignaciones podrá consultar todo el personal de la obra propio y subcontratado, al igual que los vehículos y maquinas”



## Gestión y seguimiento de Obras



### Maquinaria



Esta opción permite ver todas las maquinas y vehículos asignados a la obra, indicando si tiene o no producción.

Dentro de esta opción se accederá a sus datos básicos.



Relación de Maquinas y Vehículos.

### Proveedores



Aquí se podrá ver la relación de proveedores de la obra. No será necesario que el usuario introduzca la información, ya que se obtiene automáticamente a través de los Pedidos, Albaranes y Facturas de compras.

### Consumos de obras



Nos da acceso a una consulta de consumos de la obra, tanto de mano de obra como de materiales y maquinaria.

Al igual que en el caso de los Proveedores, esta información se obtiene de forma automática tanto desde los partes de trabajo del personal en el caso de la mano de obra, como de la ejecución de obra en el caso de materiales y maquinaria.

Artículo	Descripción	Uds.	P. Compra	Una	Item.	Importe
0010AD70	Patín ordinario	0,900	15,0000	0,00	0,00	13,50
0010AD70	Patín ordinario	0,300	5,0000	0,00	0,00	1,50
0010AD70	Patín ordinario	14,721	10,0000	0,00	0,00	147,21
ME7H000	Camión de desbroce a vertedero	238,000	45,0000	0,00	0,00	10710,00
ME7C000	Camión basculante 6x4 20 t.	45,220	40,0000	0,00	0,00	1808,80
ME5E000	Excavadora hidráulica neumática 100 cv	9,520	36,0000	0,00	0,00	342,72
ME5E000	Excavadora hidráulica neumática 100 cv	1,801	30,0000	0,00	0,00	54,03
ME5E000	Excavadora hidráulica neumática 100 cv	29,641	25,0000	0,00	0,00	741,03
ME5E000	Pala cargadora neumática 85 cv/2m3	0,675	21,0000	0,00	0,00	14,18
<b>Totales</b>						<b>13.816,61</b>

Documentos de Proveedores.

“Desde el acceso directo de asignaciones podrá consultar todo el personal de la obra propio y subcontratado con su producción”



## Gestión y seguimiento de Obras



### Stock

Al crearse una Obra, se crea también un almacén para dicha obra. A partir de los movimientos de compras y la ejecución de las partidas, el stock de la obra se va actualizando de forma automática.

De este modo, podemos saber en todo momento el stock del material y maquinaria en obra, los pedidos pendientes de recibir y la valoración de las existencias.

Concepto	Rc	Ud	Descripción	Compras	Stock	Pedido	Ta
C010A070	h	h	Peón ordinario	0,000	16,909	0,000	
M05PM010	h	h	Pala cargadora neumáticos (6 cv/1,2m3)	0,000	0,616	0,000	
M05PM030	h	h	Escav hidráulica neumáticos 100 cv	0,000	40,762	0,000	
M07C0030	h	h	Camión basculante Eut 20 t	0,000	45,200	0,000	
M07N000	m3	m3	Canon de desbroce a vertedero	0,000	230,000	0,000	2

Stock de la Obra.

### Copiar obra

Esta opción permite crear una nueva obra copiando la estructura y características de la actual.

### Lotes

Los creamos para pedir presupuesto a diferentes proveedores con el fin de que el programa compare entre ellos y poder elegir el que mas se ajuste a nuestras necesidades

Presupuesto	Obra	Concepto	Rc	Ud	Nombre	Cantidad	P. Compra	Importe
	Edic Carrasco	PD1HM020	m3	m3	Hormigón fm-20gr40n c	0,117	77,000	9,01
	Edic Carrasco	PD1L7020	mud	mud	Ladrillo perfor. tosco 25	0,136	66,100	8,97
	Edic Carrasco	PD1MC040	m3	m3	Martero cam. gto silm-	0,000	51,700	3,88
	Edic Carrasco	PD1MC010	m3	m3	Martero cam. gto silm-	0,045	58,300	2,62
	Edic Carrasco	PD2CV010	ud	ud	Codo m3a per j aliam 402	3,000	13,370	40,11
	Edic Carrasco	PD2EA7020	ud	ud	Tapa cuadrada ha anficn	3,000	16,450	49,35
	Edic Carrasco	PD1HM020	m3	m3	Hormigón fm-20gr40n c	0,039	77,000	3,00
	Edic Carrasco	PD1L7020	mud	mud	Ladrillo perfor. tosco 25	0,045	66,100	2,97
<b>Total</b>								<b>1.081,94</b>

Lote de Compra.

“Toda una gestión documental totalmente integrada con AtlanticGes Induscón, podrá consultar cualquier documento como planos, fotos, memorias, presupuestos, contratos, etc.”



## Gestión y seguimiento de Obras



### Base Documental de la Obra



AtlanticGes Induscón dispone de una potente base documental que le permitirá ver los documentos desde distintos entornos:

Con la Base Documental AtlanticGes Doc, usted podrá ordenar todos los documentos propios de la Obra: planos, fotos, memorias, presupuestos, comunicados, contratos, pedidos, albaranes, etc. Podrán acceder sólo los usuarios autorizados desde la Obra o de cualquier punto conectado a través de Internet.

Las facturas de compras de los Proveedores se pueden ver desde la misma Obra o desde la misma ficha del Proveedor.

La base de datos AtlanticGes Doc cumple todos los requisitos mínimos de una base de datos documental, autor, trazabilidad, estado de documentos, firma, etc.

Todo un mundo de soluciones para el tratamiento de documentos.

El sistema de búsqueda de AtlanticGes Doc le permite buscar por múltiples criterios: temas, subtemas, trozos, Proveedor, Cliente, Empleado, etc.

Relacionado con...	Bajas documento	Datos Schera	Autor	Supervisor	Documentos
Pro Cliente	0				
Contacto Pro Cliente	0				
Cliente	3	CONSTRUCCIONES SUAREZ CRESPO, S.L.			
Contacto Cliente	1	Nolas Garcia			
Proveedor	0				
Contacto Proveedor	0				
Subcontratado	0				
Empleado	0				
Obra	0	Edificio Carasco, 12 pisos			
Petición	0	Presupuesto	13-A4		
Pro Venta	0				
Post Venta	0				
Reparación	0				
Proyecto	0				
Fase	0				

Base Documental.

1. Búsqueda en todas las entidades

De Pro Cliente? De Cliente? De Proveedor? De Empleado? De Proyecto?  
De Petición? De Presupuesto? De Obra?

2. Datos del documento

Búsqueda por palabras  
Búsqueda por trozos

3. Fechas

Fecha de alta desde hasta

4. Búsqueda por todos los autores

De Empleado? De Pro Cliente? De Cliente? De Proveedor?

5. Otros datos

Tema  
Subtema  
Extensión  
Supervisor

Buscador de Documentos.

“Información on line actualizada de cada obra:

- Relación de proveedores.
- Relación de consumos.
- Inventario permanente de la obra.”



## Gestión y seguimiento de Obras



### Galería fotográfica



Guarda imágenes referentes a la obra, a una partida, etc. Pudiendo introducir incluso carpetas completas de imágenes.

Esto nos permite un mejor seguimiento de la evolución de la obra, al disponer de imágenes en las diferentes etapas para su consulta.



Imágenes de la obra.

### Mensajería interna



El sistema permite enviar mensajes internos al personal de la empresa desde la obra. Este sistema es inmediato y permite saber en qué momento el receptor o receptores leen el mensaje enviado.



Envío de mensajes

### Correo electrónico



También es posible enviar un correo electrónico a cualquier persona relacionada con la obra: al cliente, jefe de obra, arquitecto, etc.

### Situación de la obra



Permite controlar que obras están adjudicadas, no adjudicadas, cerradas, etc.

“AtlanticGes Induscón  
incorpora múltiples  
funcionalidades:

- Copiar una Obra
- Mensajería Interna
- Correo Electrónico
- Exportación a Excel
- Galería Fotográfica”



## Gestión y seguimiento de Obras



Texto ampliado 

Campo Observaciones de la obra en el que se pueden insertar cualquier tipo de información o comentarios que se deseen en relación con la obra

Contactos 

Los contactos permiten llevar un registro ilimitado de todas aquellas personas responsables que están implicados en la ejecución de la obra. Disponemos de los siguientes datos:

- ▾ Nombre.
- ▾ Cargo.
- ▾ Teléfono (fijo y móvil).
- ▾ Fax.
- ▾ Correo Electrónico.

Contactos.

Fechas 

En esta opción se resumirán en una sola pantalla todas las fechas de la obra:

- ▾ Fecha inicio y fin previstos.
- ▾ Fecha contrato.
- ▾ Fecha primera certificación.
- ▾ Fecha licitación.
- ▾ Etc.

Fechas.

“AtlanticGes Induscón facilita el control de maquinas y vehículos conociendo en todo momento sus reparaciones y consumos de combustible”



## Gestión y seguimiento de Obras



### Agenda



AtlanticGes Induscón incorpora una Agenda por cada Obra, de forma que se podrán realizar cualquier tipo de anotaciones de los eventos de la obra en las fechas que corresponda.

Permitirá tener una visión global de las tareas realizadas y a realizar en la obra a lo largo del tiempo, sabiendo en todo momento qué acciones están pendientes.

La Agenda dispone de múltiples consultas.

Agosto - 2008						
Lunes	Martes	Miércoles	Jueves	Viernes	Sábado	Domingo
				1	2	3
4	5	6	7	8	9	10
11	12	13	14	15	16	17
18	19	20	21	22	23	24
25	26	27	28	29	30	31

Agenda.

### Incidencias



Nos permite introducir las incidencias de la obra imputándolas a quien las ha generado y en caso que ya estén resueltas podemos ver la forma en que han sido solucionadas.

### Resumen de Certificaciones



Muestra el estado de las diferentes certificaciones de la obra junto con sus datos básicos, permitiendo ver así la marcha de la obra de manera sencilla y accediendo fácilmente a los detalles de cada certificación de manera inmediata.

Id	Fecha	Presupuesto	Certificado	Comanda	Coste planes	Pendientes	Fecha fin	Nº de pisos	Observaciones
1	15-Sep-2008	1.025,20	0,00	0,00	0,00	0,00	15-Sep-2008	11-A-11	
2	31-Oct-2008	0,00	10,00	10,00	0,00	0,00	1-Ago-2008	11-A-12	
3	30-Nov-2008	0,00	10,00	10,00	0,00	0,00	1-Ago-2008	11-A-13	
4	31-Dic-2008	0,00	204,79	207,05	0,00	0,00	1-Ago-2008	11-A-14	
5	28-Feb-2009	0,00	0,00	0,00	0,00	0,00			
6	28-Feb-2009	0,00	0,00	0,00	0,00	0,00			
7	31-Mar-2009	0,00	0,00	0,00	0,00	0,00			
8	30-Apr-2009	0,00	0,00	0,00	0,00	0,00			
9	31-May-2009	0,00	0,00	0,00	0,00	0,00			
10	30-Jun-2009	0,00	0,00	0,00	0,00	0,00			
11	31-Jul-2009	0,00	0,00	0,00	0,00	0,00			
12	31-Ago-2009	0,00	0,00	0,00	0,00	0,00			
		7.029,20	322,80	298,85	5.099,32	0,00			

Certificaciones.

“El Responsable de Compras dispone de una herramienta para llevar eficazmente la Gestión diaria de Compras de todas las Obras”



## Gestión y seguimiento de Compras

El módulo de Gestión de Compras incluye varias opciones para llevar eficazmente el trabajo diario del Responsable de Compras de la Empresa.

A partir de la planificación que hemos visto anteriormente, el sistema calcula todos los recursos necesarios para la ejecución de la obras. Los cálculos pueden ser a nivel de una Obra o de todas. Cuando tenemos múltiples Obras en línea, los Jefes de Obras solicitan a la Central de Compras recursos complementarios imprevistos como pequeño material, maquinaria, etc.

El Responsable de Compras gestiona y coordina todas las compras, dispone de una herramienta que le permitirá conocer en cualquier momento todas las necesidades de compras de todas las obras.

Pudiendo crear Lotes de compras para facilitar la comparación entre los diferentes proveedores con ayuda del programa.

Los principales controles que puede realizar son:

- Consultar y agrupar los recursos de todas las Obras por: artículo, proveedor, obra, para poder hacer los pedidos de compras a los proveedores.
- Solicitud de Ofertas de Compras a Proveedores. Recepción de las Ofertas y comparativo de todas las Ofertas.
- Seleccionar la oferta más adecuada y realizar los pedidos y contratos a los Proveedores.
- Recepción de albaranes y facturas de Proveedores.
- Imputación a la Obra y centro de coste.
- Generación de la cartera de pagos por Obra, por empresa, por Proveedor.
- Contabilización general de la empresa, por Obra, por centro de coste.

Solicitud de Ofertas de Compras.

Consulta de Ofertas de Compras por Obra.



“Incorporamos una herramienta especial para la introducción y exportación de la mano de obra”



## Imputación de la producción de Personal y Maquinas

Uno de los problemas que tienen las constructoras es la introducción diaria de la imputación de la Mano de Obra. Con AtlanticGes Induscón lo hemos resuelto creando una herramienta que facilita este trabajo. El sistema contempla la posibilidad de introducir en origen desde la misma Obra los Partes Diarios de todos los operarios bien sean propios o subcontratados, imputando a cada centro coste: obra, capítulo o partida. De esta forma la Central siempre tiene actualizada la información: los consumos de horas de todos los operarios y los avances que se van consiguiendo en cada Obra, este sistema permite detectar cualquier desviación con la planificación a través de alarmas que el sistema contempla.

Tenemos dos formas de introducir los Partes de Trabajo: por obra y por operario. El sistema selecciona la obra y los operarios que hayan trabajado en el día y a continuación se introduce las horas normales para todos aquellos operarios, se procede de la misma manera para otros conceptos como horas extras, dietas y otros y se imputan a cada Centro de Coste.

Todo esto es tratado de manera similar para las Maquinas y Vehículos asignados a la obra.

El Módulo de Mano de Obra de AtlanticGes Induscón está preparado para conectar con programas de nominas.

La exportación contempla todos los ficheros necesarios para elaborar la nómina de una manera automática: altas de operarios, convenios, partes de horas, incidencias, dietas, etc. Tiene en cuenta la posibilidad de configurar distintas empresas, delegaciones, obras, convenios, etc.

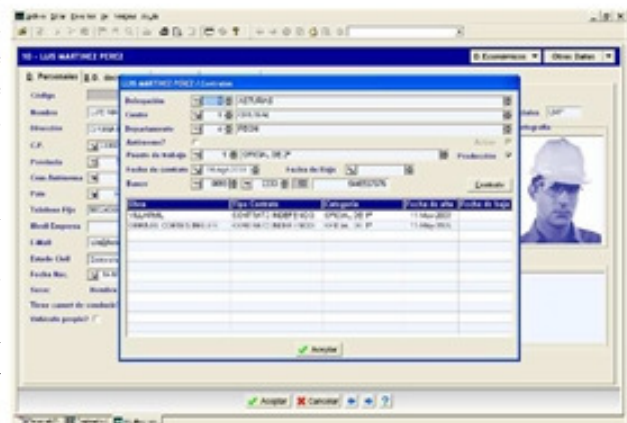

Ficha de Empleado.

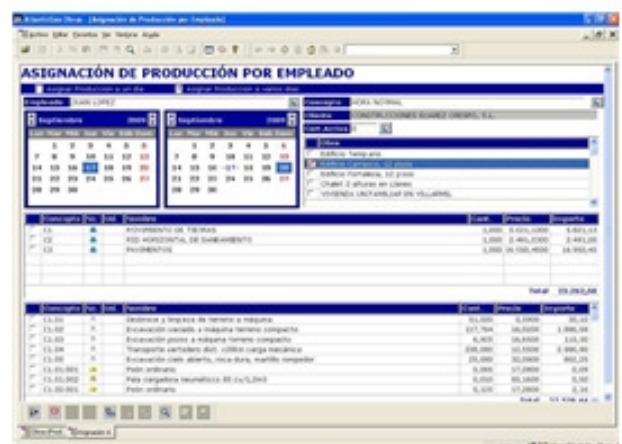

Partes Diarios de Trabajo de Empleado.

“Utilice la opción que más le interese para certificar sus obras”



## Certificaciones

El Módulo de Certificaciones ofrece distintas opciones a la hora de certificar las Obras:

- ▶ A origen o sin origen.
- ▶ Por capítulos, por partidas.
- ▶ Certificación por Medición parcial: agrupada o detalla.
- ▶ Certificación Mensual por cantidad alzadas o porcentaje.

Las Certificaciones por medición parcial consisten en seleccionar las mediciones de cada una de las partidas que queremos certificar. Estas mediciones se integran en el mes que estamos certificando y servirán para obtener la facturación correspondiente del mes.

Las Certificaciones Mensuales por cantidades alzadas o porcentaje se utilizan para certificar partidas o capítulos y que no necesitemos el detalle de las mediciones.

El esquema de Certificaciones nos ofrece un comparativo donde podemos visualizar las cantidades presupuestadas, las cantidades certificadas y las cantidades que faltan por ejecutar, tanto en importes como en porcentajes.

Existen varios informes sobre las Certificaciones:

- ▶ Por obra.
- ▶ A origen, agrupada, etc.
- ▶ Avance Resumen de las certificaciones.
- ▶ Obras sin certificar.

	Cantidad	%	Precio	Importe
Presupuestado inicial	61.520	100,00	0,6200	38,14
Presupuestado reformados	0,000	100,00	0,6200	0,00
Presupuestado total	61.520	100,00	0,6200	38,14
Planificado	0,000	0,00	0,6200	0,00
Certificado	19,480	31,66	0,6200	12,08
Ejecutado	19,480	31,66		

Certificado por Importe y Porcentaje.

Medición	Ud	Descripción	Una	Long	Ancha	Alto	Cálculo	Cantidad	Subtotal	Car	Ud
01	Zona norte	5,00	2,000	2,000				10,000	01	01	
01	Planta	5,00	8,000	3,000				24,000	01	01	
01	Via de acceso	5,00	3,000	2,000				6,000	01	01	
01	Reparar teja	5,00					7,000	7,000			
01	Zona apedrada	5,00	2,000	7,000				14,000			

Certificación por Medición Detallada.

“El proceso de facturación de obras es parametrizable y está totalmente integrado con la contabilidad general, simplifica y agiliza la administración de la empresa”



## Facturación

El proceso de Facturación de las Obras es sencillo, rápido y completo.

Las Principales claves son:

- ▶ Permite visualizar mediante una rejilla todas las Obras pendientes de facturar.
- ▶ Usted selecciona las Obras a facturar.
- ▶ Detecta si las Obras tienen certificaciones introducidas para facturar.
- ▶ Facturación a Origen, Sin Origen, Detallada, Agrupada.
- ▶ Facturación por Administración.
- ▶ Comparativo en línea de los Importes Facturados, Certificadas y Pendientes.
- ▶ Incluye: Facturación de Anticipos, Retenciones, Albaranes de Ventas.
- ▶ Integración con la Contabilidad de la Empresa.
- ▶ Generación de asientos contables automáticos por centros de coste, Obra.
- ▶ Generación de Cobros.
- ▶ Incluye editor de Informes para personalizar las facturas.
- ▶ Proceso reversible, se puede facturar las veces que se desee.

Condiciones de Facturación por Obra.

Referencia	Descripción	Monto	Reten	Certificados	Cobros	Diferencia	C.C.	C.C.	C.C.	C.C.	C.C.	C.C.
...	...	...	...	...	...	...	...	...	...	...	...	...
Totales:		0,00	0,00	0,00	0,00	0,00						

Relación de Obras a Facturar.

“Todos los documentos de Gastos de la obra reunidos en una sola pantalla para su mejor control”



## Documentos de Gastos de la obra

En este apartado incluimos información detallada de las compras:

- Ofertas.
- Pedidos.
- Albaranes.
- Facturas.
- Pagos a proveedores.
- Traspasos de todos los Almacenes.

Estado de los Documentos de Compras: Pendientes, Traspasados y todos.

Podemos consultar en línea todos los documentos relacionados con los Gastos de la Obra.

- Las Ofertas Pendientes, Aceptadas y todas.
- Los Pedidos Pendientes, Aceptados y todos.
- Los Albaranes Pendientes de facturar, Facturados y todos.
- Las Facturas de proveedores Facturadas por fechas.
- La situación de los Pagos pendientes de realizar y emitidos pendientes de pagar.
- Tenemos todo el detalle de Traspasos de todos los almacenes: Almacén general, otras obras.

Fecha	Proveedor	Importe	I.V.A.	I.S.P.D.	Total	Estado
12/01/07	CONSTRUCIONES SUAREZ S.R.L.	12.000,00	1.200,00	0,00	13.200,00	

Gastos.

Fecha	Importe	I.V.A.	I.S.P.D.	Total	Pago Rec.	Restante	Total
12/01/07	1.000,00	100,00	0,00	1.100,00	0,00	1.100,00	0,00

Pagos.

“Todos los documentos de Ingresos de la obra reunidos en una sola pantalla para su mejor control”



## Documentos de Ingresos de la obra

En este apartado incluimos información detallada de las ventas:

- ▶ Presupuestos.
- ▶ Pedidos.
- ▶ Albaranes.
- ▶ Facturas.
- ▶ Cobros a clientes.

Estado de los documentos de ventas: pendientes, traspasados y todos.

Podemos consultar en línea todos los documentos relacionados con los ingresos de la Obra.

- ▶ Las Ofertas Pendientes, Aceptadas y todas.
- ▶ Los Pedidos Pendientes, Aceptados y todos.
- ▶ Los Albaranes Pendientes de facturar, Facturados y todos.
- ▶ Las Facturas de clientes Facturadas por fechas.
- ▶ La situación de los Cobros pendientes de realizar y emitidos pendientes de cobrar.

CANT	DESC	IMPORTE	FECHA	IMPORTE	IMPORTE	IMPORTE	IMPORTE	IMPORTE	IMPORTE	IMPORTE
1	A	10	14-Ago-2008	7,26	1,12	0,00	0,00	0,00	0,00	0,00
Totales				7,26	1,12	0,00	0,00	0,00	0,00	0,00

Ingresos de la Obra.

IMPORTE	FECHA	IMPORTE	IMPORTE	IMPORTE			
1.140,00	20-Jul-2008	1.140,00	0,00	0,00			
16.960,45	20-Ago-2008	16.960,45	0,00	0,00			
16.960,45	20-Ago-2008	16.960,45	0,00	0,00			
Totales				0,00	0,00	0,00	0,00

Relación de Presupuestos de Venta de la Obra.

“Con AtlanticGes Induscón podrá tomar decisiones rápidamente sobre las Obras que está ejecutando gracias al resumen económico por niveles”



## Resumen de la Obra

AtlanticGes Induscón ofrece un resumen de la Obra a varios niveles tanto por pantalla como impreso, tiene la posibilidad de exportación de los datos.

La información resumen se puede obtener por:

- ▶ Por Obra
- ▶ Por Capitulo
- ▶ Por Partida

En este informe resumen tenemos:

1. Presupuesto
  - ▶ Presupuesto
  - ▶ Reformados
2. Presupuesto Ejecutado
3. Presupuesto Certificado
  - ▶ Facturado hasta la fecha
  - ▶ Pendiente de certificar y facturar
4. Otros Ingresos
  - ▶ Albaranes pendientes
  - ▶ Facturas
5. Beneficio
6. Gastos
  - ▶ Albaranes pendientes
  - ▶ Facturas
  - ▶ Personal
  - ▶ Maquinas
7. Beneficio bruto

Item	Descripción	Unidad	Cantidad	Precio	Total
1. Presupuesto					2.491,01
1.1. Presupuesto					2.491,01
1.2. Reformados					0,00
2. Presupuesto ejecutado					0,00
3. Presupuesto certificado					926,03
3.1. Facturado					0,00
3.2. Pendiente					926,03
4. Otros ingresos					0,00
4.1. Albaranes pendientes					0,00
4.2. Facturas					0,00
5. Beneficio (3.1 + 4.2 - 2)					0,00
6. Gastos					0,00
6.1. Albaranes pendientes					0,00
6.2. Facturas					0,00
6.3. Personal					0,00
6.4. Maquinaria					0,00
7. Beneficio bruto (3.1 + 4.2 - 6.3 - 6.4)					0,00

Resumen de la obra.

Item	Descripción	Unidad	Cantidad	Precio	Total
1. Presupuesto					2.491,01
1.1. Presupuesto					2.491,01
1.2. Reformados					0,00
2. Presupuesto ejecutado					0,00
3. Presupuesto certificado					926,03
3.1. Facturado					0,00
3.2. Pendiente					926,03
4. Otros ingresos					0,00
4.1. Albaranes pendientes					0,00
4.2. Facturas					0,00
5. Beneficio (3.1 + 4.2 - 2)					0,00
6. Gastos					0,00
6.1. Albaranes pendientes					0,00
6.2. Facturas					0,00
6.3. Personal					0,00
6.4. Maquinaria					0,00
7. Beneficio bruto (3.1 + 4.2 - 6.3 - 6.4)					0,00

Resumen económico por Capítulo.

“Todos los informes de AtlanticGes Induscón son configurables por el mismo usuario”



## Relación de informes para gestionar las obras

Dispone de múltiples Informes que puede seleccionar entre fechas, por Obra y por Capítulos para imprimirlos o grabarlos en formato Pdf.

- ▶ Varios informes de Certificaciones.
- ▶ Comparativo entre el Presupuesto y la Certificación.
- ▶ Diario de la Obra.
- ▶ Resumen de la Obra.
- ▶ Ofertas de Compra.
- ▶ Pedidos de Compra.
- ▶ Albaranes de Compra.
- ▶ Registro de Facturas de Compra.
- ▶ Ofertas de Venta.
- ▶ Pedidos de Venta.
- ▶ Albaranes de Venta.
- ▶ Registro de Facturas de Venta.
- ▶ Cobros y Pagos de Obras.
- ▶ Traspasos de Almacenes.
- ▶ Inventario de la Obra.
- ▶ Mano de Obra (múltiples opciones).
- ▶ Resumen económico de Obras.
- ▶ Gestión Documental.

Exportación de datos a Oracle, SQL, Access, Excel, ASCII.

ERP AtlanticGes Induscón puede exporta a cualquier base de datos que contemple ODBC.

### EDITOR DE INFORMES

Todos los informes se pueden adaptar a las necesidades del cliente con el Editor de Informes que incluimos.



Múltiples Informes.

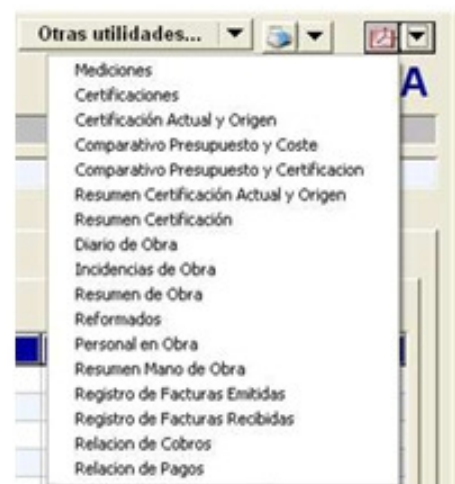

Generación de Ficheros PDF.



**MODULO SCANCIA:**  
“permite importar de forma automática grandes volúmenes de facturas de una forma rápida y efectiva”



## MODULO SCANCIA: “AUTOMATIZACIÓN DOCUMENTOS”

La integración del módulo SCANCIA en ATLANTIGES INDUSCON, permite importar de forma automática grandes volúmenes de facturas de una forma rápida y efectiva al sistema INDUSCON.

Múltiples beneficios del módulo SCANCIA en la gestión:

- ▶ Incrementa la fiabilidad en el ingreso de la información.
- ▶ Reconocimiento de facturas y albaranes propios.
- ▶ Lectura y tabulación de marcas en casillas de documentos.
- ▶ Controles de verificación de los datos importados desde OCR.
- ▶ Contabilización automática de facturas a los centros de coste de gestión.
- ▶ Incorporación automática de las imágenes de los documentos a la base documental de INDUSCON.
- ▶ Máxima seguridad del manejo de la información.

El Proceso de Contabilización automática de las facturas, gestiona:

- ▶ Generación de asientos contables.
- ▶ Generación de pagos.
- ▶ Generación de IVA soportado.
- ▶ Imputación centros de costes

Esquema de trabajo SCANCIA - INDUSCON.





“AtlanticGes Induscón genera un documento electrónico que cumple con los requisitos legales exigibles ”



## FACTURA ELECTRÓNICA INTEGRADA

ATLANTICGES INDUSCON, le permitirá administrar facturas electrónicas con un proceso simple y rápido.

ATLANTICGES INDUSCON genera un documento electrónico que cumple con los requisitos legales exigibles a cualquier factura y es capaz de garantizar la autenticidad de su origen y la integridad de su contenido, de forma que el emisor no puede renunciar a ella.

- ▶ Contiene los campos obligatorios exigibles a toda factura
- ▶ Esta firmada mediante firma electrónica reconocida
- ▶ Se transmite de un ordenador a otro, con el consentimiento del receptor de la misma

La factura electrónica tiene múltiples beneficios:

- ▶ Ahorro de costes
- ▶ Ahorro de tiempo
- ▶ Mayor calidad de servicio
- ▶ Mayor seguridad en el resguardo de documentos.
- ▶ Control de acciones erróneas.



EMITIR FACTURAS ELECTRÓNICAS:

- ▶ Al emitir una factura de la forma tradicional en ATLANTICGES, simplemente haciendo un clic en el botón Facturae, podrá generar una factura electrónica.
- ▶ ATLANTICGES INDUSCON enlaza automáticamente con su certificado electrónico.
- ▶ ATLANTICGES INDUSCON genera un archivo firmado digitalmente y una vista de la factura en formato PDF.
- ▶ ATLANTICGES INDUSCON envía la factura electrónica y el PDF en forma automática por correo electrónico al receptor de la factura.
- ▶ Automáticamente almacena la factura electrónica generada en la Base Documental ATLANTICGES, para cumplir así la disposición legal vigente.

RECIBIR FACTURAS ELECTRÓNICAS:

Si dispone del módulo de Base Documental ATLANTICGES INDUSCON, podrá enlazarlo automáticamente con el módulo de Facturación electrónica.

“Solicite una demostración  
de ERP AtlanticGes  
Induscón a nuestros  
consultores”



Sede Central

Parque Empresarial de Argame  
C/ Gamonal Parcela C5  
33163 Argame ( Morcín )  
ASTURIAS

Teléfono: 902.195.176

Distribuidor: